LÓGUEZ EDICIONES

Steinlein, Christina

El mundo está lleno de energía

Todo sobre la fuerza que nos impulsa

Encontramos energía en todas partes: cuando encendemos la luz, nos movemos en bicicleta o calentamos la casa. Pero, ¿qué es la energía? ¿Cómo se crea? ¿Cómo nos llega y qué formas de producción y uso de la energía existen para nuestro futuro?

Este libro ilustrado de no ficción explica los conceptos básicos más importantes y muestra que, aunque la energía es una constante en la vida cotidiana, no debemos desperdiciarla.

Un libro para niños a partir de 7 años y para toda la familia.

Libro ecológico, impreso en papel 100% reciclado, sin plastificar y con tintas sin aceites minerales.

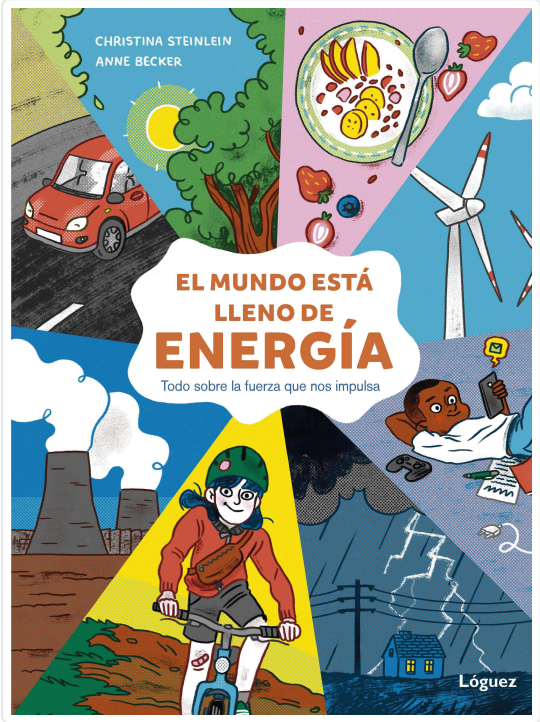

Editorial	Lóguez
Col·lecció	Lector Joven
Enquadernació	Tapa dura
Pàgines	96
Mida	225x168x12 mm.
Pes	352
Idioma	Español
Tema	Historia y ciencia para niños
EAN	9788412491470
PVP	16,95 €
PVP sense IVA	16,30 €

9788412491470