Siruela

Calvino, Italo

Nuestros antepasados

CENTENARIO DE ITALO CALVINO

EDICIÓN CONMEMORATIVA

NUESTROS ANTEPASADOS

El vizconde demediado

El barón rampante

El caballero inexistente

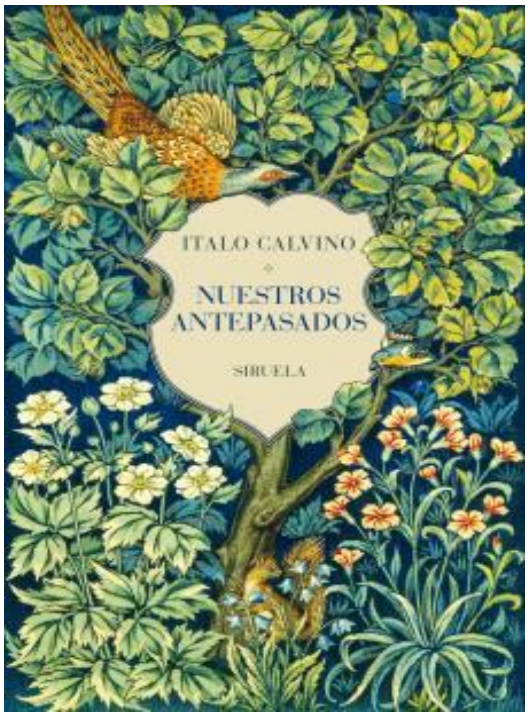

Editorial	Siruela
Colección	Biblioteca Italo Calvino
Encuadernación	Tapa dura
Páginas	456
Tamaño	150x230x mm.
Peso	758
Idioma	Español
Tema	Narrativa extranjera
EAN	9788419419194
PVP	27,90 €
PVP sin IVA	26,83 €

9788419419194