GADIR

d'Ors, Santiago

El tambor, el río y la máscara

Un viaje por la literatura

Como nos dice el autor: “Este libro que sostienes ahora entre tus manos es un breve ensayo sobre
literatura. No encontrarás aquí una historia de la literatura occidental con todos los grandes
autores que merecerían extenso comentario... No tiene ningún afán erudito o enciclopédico. Se
trata de un sencillo canto de amor a la literatura a través de la meditación sobre su origen sagrado:
la palabra creadora, la palabra que da a luz al universo y que nos permite conocernos a nosotros
mismos. La magia de esta palabra es invocada por los poetas y escritores a través de los tres
grandes géneros literarios: la lírica, la narrativa y el teatro. Cada género aparece aquí representado
por un símbolo antiguo que encierra su espíritu: el tambor de la lírica, el río de la narrativa y la
máscara del teatro.”
El tambor, el río y la máscara es un breve viaje por la Historia de la Literatura, que nos plantea una
lectura singular y brillante, dirigida a todo tipo de lectores. D’Ors nos cuenta la literatura ante todo
como una aventura vital e intelectual. Desde Parménides hasta Petrarca, desde el Renacimiento
hasta la posmodernidad, es difícil sintetizar mejor y en tan breves páginas respuestas tan certeras
a las preguntas de por qué nace...

GADIR

Santiago d’Ors

El tambor, el río y la máscara

Un viaje por la literatura

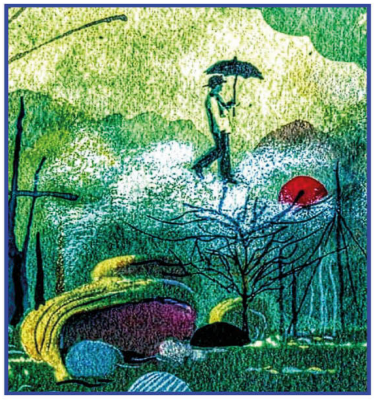

Argitaletxea	Gadir
Bilduma	Ensayo y Biografía
Azalak	Tapa blanda o rústica
Orrialdeak	162
Neurria	135x210x mm.
Pisua	233
Hizkuntza	Español
Gaia	Filología y crítica literaria
EAN	9788412240634
PVP	15,00 €
PVP,BEZik gabe	14,42 €

9788412240634