ATALANTA

APULEYO

Amor y Psique

(3ª edición)

La fábula de Amor y Psique es uno de los mitos más bellos y significativos de toda la Antigüedad clásica y, a la vez, uno de los que mayor influencia ha ejercido sobre la literatura y las artes. Trágica y obscena, mística y burlona, la novela de Apuleyo presenta todas las características de la literatura latina imperial, sin olvidar la esencia espiritual alejandrina de la que también es heredera.

Es una buena ocasión para releer el inquietante cuento perteneciente a El asno de oro, de Apuleyo, ?una de las primeras apariciones del amor, en el sentido estricto de la palabra?, según Octavio Paz. Y bue na ocasión también para leer el espléndido estudio de Antonio Betancor ?Apuleyo y la fortuna?.

Juan Malpartida, ABC

? la traducción, en este caso, es clara y natural por parte del especialista Alejandro Coroleu; se nota que es una edición paciente y conscientemente preparada.

J. A. Aguado, Diari de Terrassa

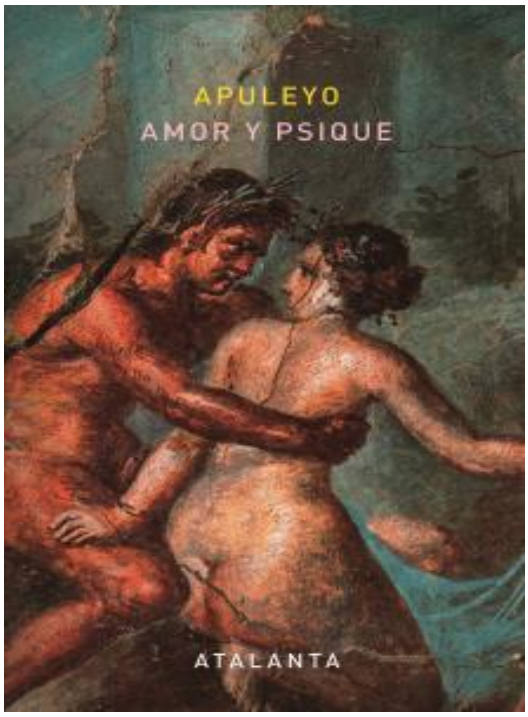

Argitaletxea	Atalanta
Bilduma	ARS BREVIS
Azalak	Tapa blanda o rústica
Orrialdeak	128
Neurria	2200x1400x mm.
Pisua	210
Hizkuntza	Español
Gaia	Filosofía
EAN	9788494227684
PVP	16,00 €
PVP,BEZik gabe	15,38 €

9788494227684