Lopez Lam, Martín

Bruma

Una extraña bruma cubre los campos, sus vapores hacen delirar a los humanos...
Bruma es una historia atmosférica donde tres niños intentan sobrevivir entre las ruinas de una civilización devastada, con la esperanza de que los susurros que oyen sean las voces de sus familiares desaparecidos y no la del ente sobrenatural que los observa.

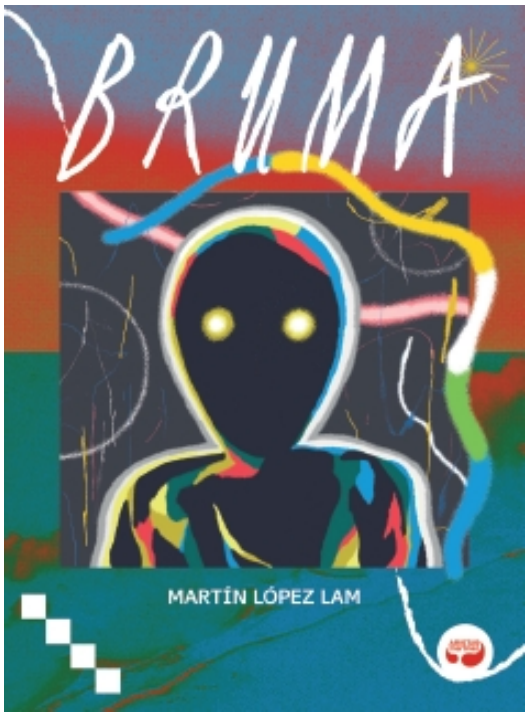

Argitaletxea	Aristas Martínez
Bilduma	Aristas Gráfica
Azalak	Tapa blanda o rústica
Orrialdeak	208
Neurria	230x170x20 mm.
Pisua	543
Hizkuntza	Español
Gaia	Novela gráfica
EAN	9788419550286
PVP	23,50 €
PVP,BEZik gabe	22,60 €

9788419550286