Siruela

Stevenson, Robin

Niños activistas

Esta amena y original colección de minibiografías ilustradas nos revela los momentos más significativos de la infancia de dieciséis grandes activistas.

¡Atrapará a lectores de todas las edades!

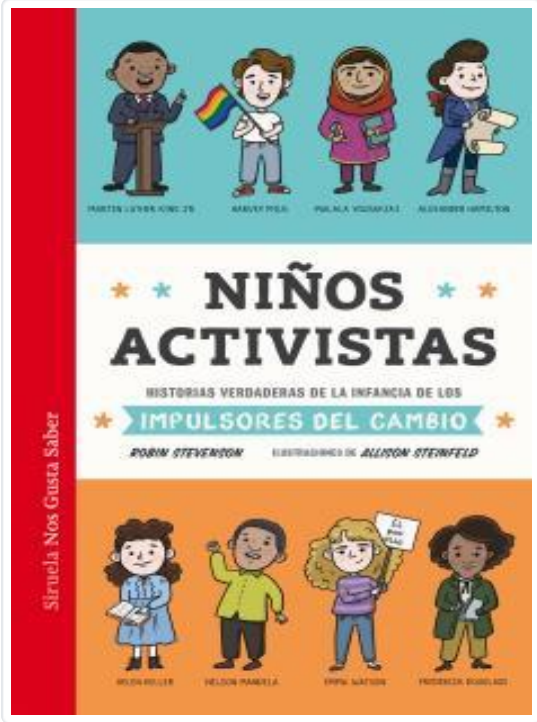

A lo largo de la historia, los activistas han trabajado y se han manifestado en defensa de la igualdad y la justicia; muchos de ellos tuvieron infancias curiosas y conmovedoras con las que nos podemos identificar. Martin Luther King Jr. discutía con su padre sobre si bailar era un pecado. Harvey Milk sentía pasión por la ópera. A Dolores Huerta la acusaron injustamente de copiar los trabajos de clase.

Niños activistas nos cuenta anécdotas de apasionantes biografías, acompañadas de vibrantes ilustraciones, de personajes tan interesantes como distintos: Alexander Hamilton, Helen Keller, Nelson Mandela, Rosa Parks, Emma Watson y Malala Yousafzai, entre otros.

Editorial	Siruela
Colección	Las Tres Edades / Nos Gusta Saber
Encadernación	Tapa dura
Páxinas	224
Tamaño	160x240x mm.
Peso	570
Idioma	Español
Tema	Libro infantil de 9 a 11 años
EAN	9788419419026
PVP	19,95 €
PVP sen IVE	19,18 €

9788419419026